

CONGREGAÇÃO – IFCH

PAUTA SUPLEMENTAR

290ª SESSÃO ORDINÁRIA

05/6/2024 - 14:00 horas

Sala da Congregação do IFCH

**Diretora:**

ANDRÉIA GALVÃO

**Diretor Associado:**

MICHEL NICOLAU NETTO

**Coordenadora de Pós-Graduação:**

NASHIELI CECÍLIA RANGEL LOERA

**Coordenadora de Graduação:**

TAISA HELENA PASCALE PALHARES

**Chefe Departamento de Antropologia:**

ANTONIO ROBERTO GUERREIRO JÚNIOR

**Chefe Departamento de Ciência Política:**

ANDREI KOERNER

**Chefe Departamento de Demografia:**

LUCIANA CORREIA ALVES

**Chefe Departamento de Sociologia:****Chefe Departamento de Filosofia:**

FÁTIMA REGINA RODRIGUES ÉVORA

**Chefe Departamento de História**

RAQUEL GRYSZCZENKO ALVES GOMES

**REPRESENTANTES TITULARES DOCENTES****Nível MS-3:**

1. BÁRBARA GERALDO DE CASTRO
2. ISADORA LINS FRANÇA
3. JOSIANNE FRANCA CERASOLI
4. ANDRÉ KAYSEL VELASCO E CRUZ

**Nível MS-5:**

1. OMAR RIBEIRO THOMAZ
2. LUCIANA FERREIRA TATAGIBA
3. YARA ADÁRIO FRATESCHI
4. ALVARO GABRIEL BIANCHI MENDEZ

**Nível MS-6:**

1. MARCELO SIQUEIRA RIDENTI
2. ARMANDO BOITO JÚNIOR

**REPRESENTANTES SUPLENTE DOCENTES****Nível MS-3:**

1. WAGNER DE MELO ROMÃO
2. SÁVIO MACHADO CAVALCANTI

**REPRESENTANTES TITULARES TÉCNICO-ADMINISTRATIVOS**

1. GUILHERME RIGHETTO LOPES
2. MARINA REBELO TAVARES
3. RICARDO VIEIRA CIOLDIN
4. REGINALDO ALVES DO NASCIMENTO
5. LEANDRO FERREIRA MACIEL
6. SÔNIA BEATRIZ MIRANDA CARDOSO

**REPRESENTANTES SUPLENTE TÉCNICO-ADMINISTRATIVOS**

1. THIAGO LANHOSO GILIO
2. MATHEUS DOS SANTOS MORAIS

**REPRESENTANTES TITULARES DISCENTES**

1. RAUL GOMES DE OLIVEIRA
2. WALÉRIA OLIVEIRA VICENTE FERREIRA
3. CLARISSA MORAIS CARVALHO
4. MARIA LUIZA DE SOUZA GOMES
5. EDUARDO FREITAS DE SANTANA
6. LUKAS PALERMO LOPES

**REPRESENTANTES SUPLENTE DISCENTES**

**290ª Sessão Ordinária da Congregação do IFCH – 05/6/2024****Pauta Suplementar****ORDEM DO DIA****PARA APROVAÇÃO****CERTIFICAÇÃO**

- 01) Processo nº 01-P-18061/2003 Recertificação do IFCH - Proposta de Novo Organograma. (fls. 02 e 03)

**PROCESSO DE PROGRESSÃO NA CAREIRA DOS PROFISSIONAIS DE APOIO AO ENSINO , PESQUISA E EXTENSÃO - PAEPE****Relatório Final**

- 02) Processo nº 09-P-5637/2024 Interessado: INSTITUTO DE FILOSOFIA E CIÊNCIAS HUMANAS  
Assunto: Relatório Final de Avaliação da Comissão de Avaliação e Classificação, bem como indicação pela Congregação dos servidores a serem contemplados por tipo de progressão e segmento, conforme recursos atribuídos ao processo e em conformidade com a proposta de distribuição dos recursos e de critérios e pesos de avaliação a serem utilizados no processo de progressão na Carreira dos Profissionais de Apoio ao Ensino, Pesquisa e Extensão - PAEPE, no ano de 2024. (fls. 04 a 10)

**PROGRAMA DE PESQUISADOR COLABORADOR**

- 03) Ofício CPPCon nº 101/2024 Interessado: VINICIUS MARINO CARVALHO  
Assunto: Relatório de atividades e encerramento de vínculo no Programa de Pesquisador de Pós-Doutorado, junto ao Departamento de História. (fls. 11)
- 04) Ofício CPPCon nº 102/2024 Interessada: KELLEN JACOBSEN FOLLADOR  
Assunto: Relatório de atividades e encerramento de vínculo no Programa de Pesquisador de Pós-Doutorado, junto ao Departamento de História. (fls. 12)

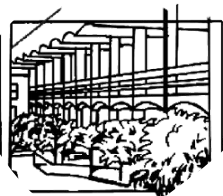

# Organograma Atual 2020

Congregação

Direção  
*Diretor de Unidade Universitária*  
*Diretor Associado de Unidade Universitária*

Assessoria de Projetos Especiais

Secretaria da Direção  
*Secretário/a da Direção*

Coordenadoria de Unidade  
*Coordenador Técnico de Unidade*

## ÁREA ACADÊMICA

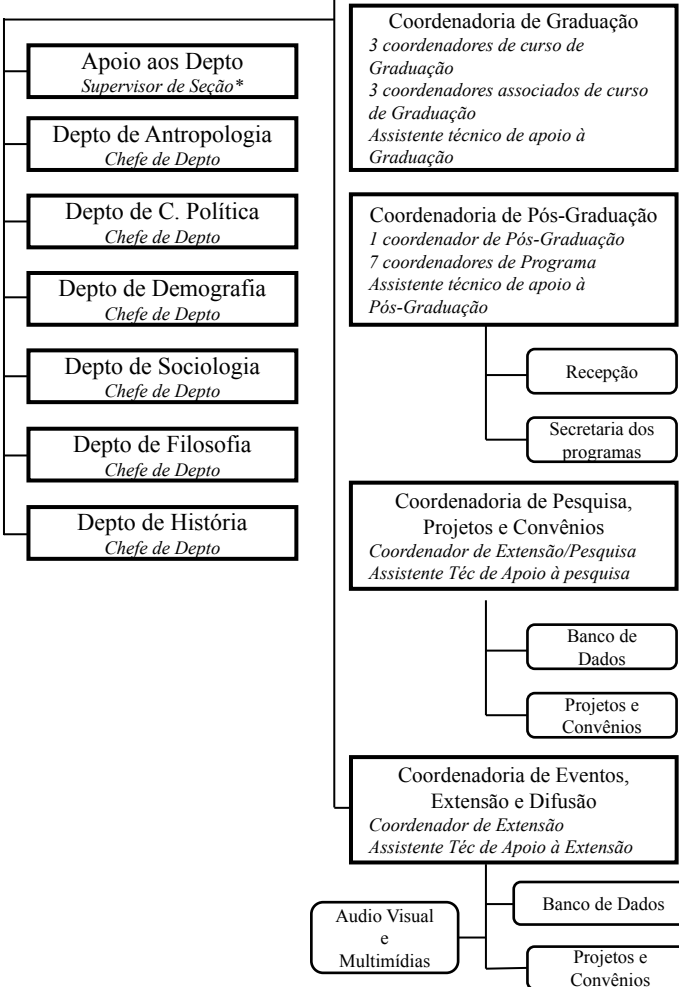

## ÁREA ARQUIVO E BIBLIOTECA

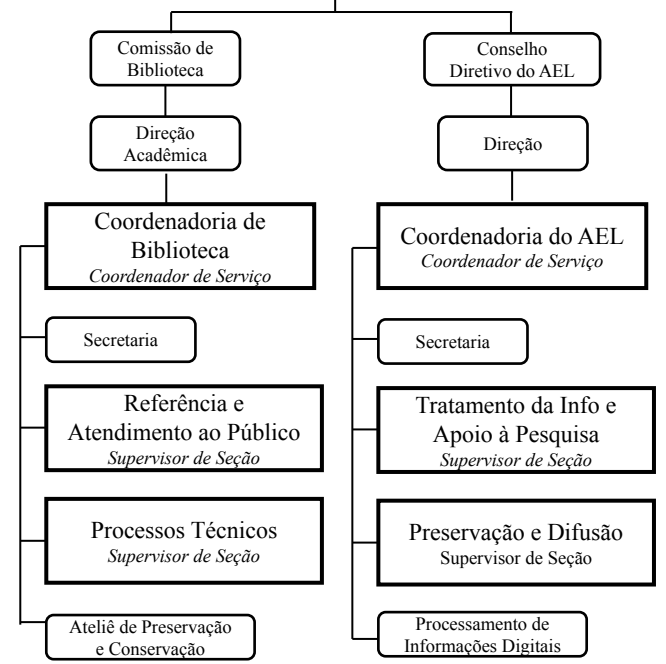

## ÁREA ADMINISTRATIVA, OPERACIONAL E FINANCEIRA

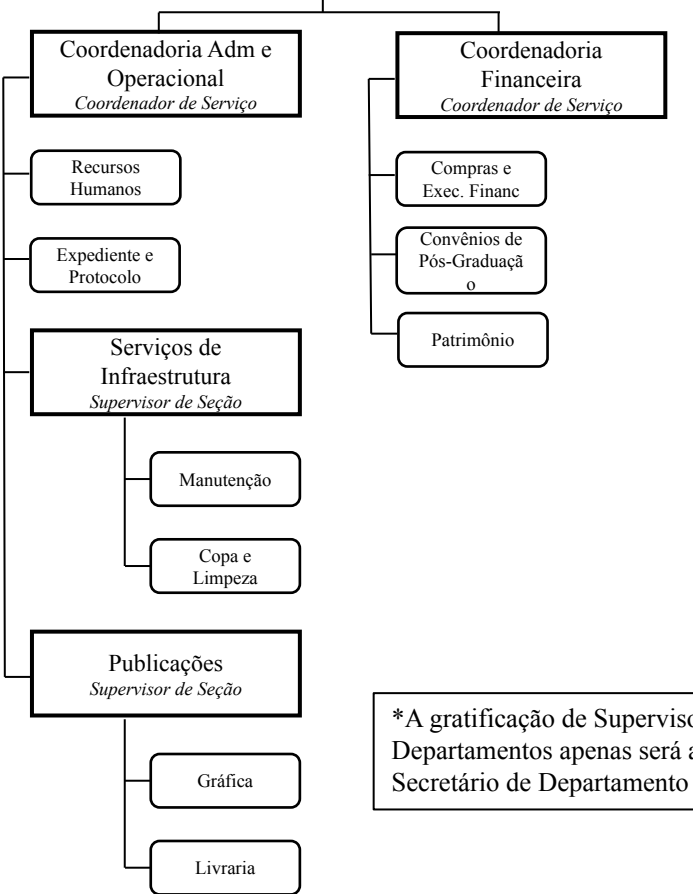

## ÁREA INFORMÁTICA

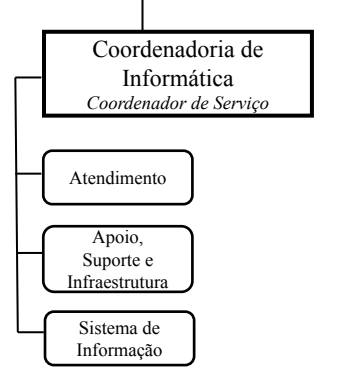

\*A gratificação de Supervisor de Seção de Apoio aos Departamentos apenas será aplicada na vacância do último Secretário de Departamento designado



# Novo Organograma 2024

Congregação

Direção  
Diretor de Unidade Universitária  
Diretor Associado de Unidade Universitária

Secretaria da Direção  
Secretário/a da Direção

Coordenadoria de Unidade  
Coordenador Técnico de Unidade

Assessoria de Projetos Especiais  
*Gestor (Líder) de Processos/Projetos*

## ÁREA ACADÊMICA



## ÁREA ARQUIVO E BIBLIOTECA



## ÁREA ADMINISTRATIVA, OPERACIONAL E FINANCEIRA

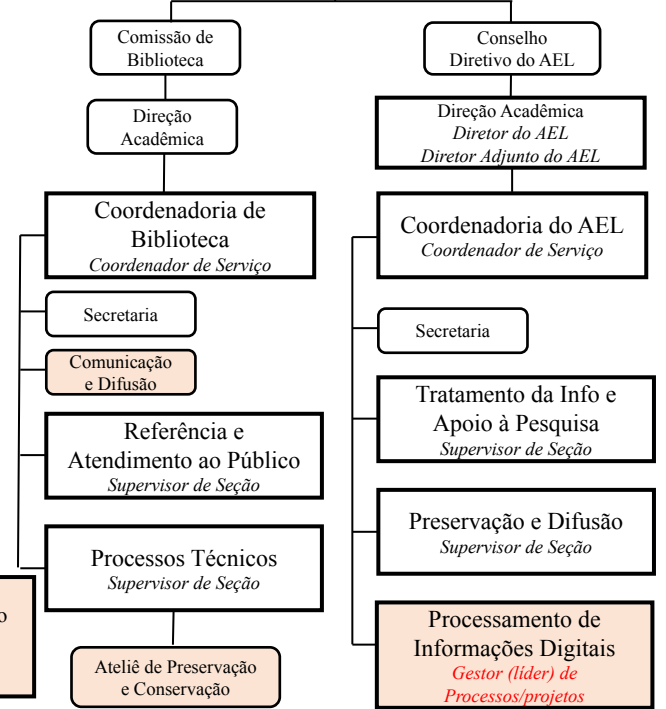

## ÁREA ADMINISTRATIVA, OPERACIONAL E FINANCEIRA

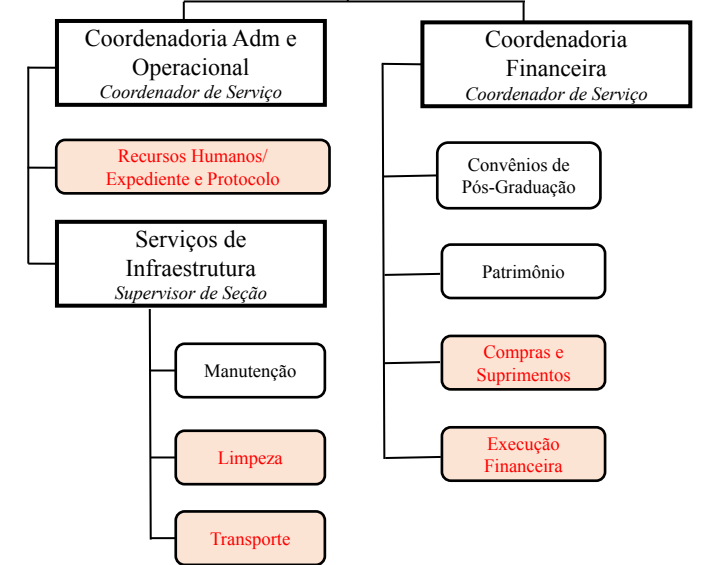

## ÁREA INFORMÁTICA

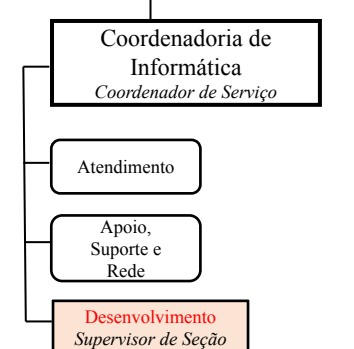

\*A gratificação de Supervisor de Seção de Apoio aos Departamentos apenas será aplicada na vacância do último Secretário de Departamento designado

Campinas, 29 de maio de 2024.

## Classificação Final

### Progressão dos Servidores da Carreira PAEPE do IFCH - 2024

Tendo em vista o previsto nas Deliberações CAD-A-009/2018, alterada pelas Deliberações CAD-A-031/2022 e CAD-A-014/2023, que dispõem sobre a carreira dos Profissionais de Apoio ao Ensino, Pesquisa e Extensão (PAEPE); CAD-A-032/2022, alterada pela Deliberação CAD-A-013/2023, que dispõem sobre os requisitos e critérios para a progressão junto à carreira dos Profissionais de Apoio ao Ensino, Pesquisa e Extensão (PAEPE); Instrução Normativa DGRH nº 04/2023 e o Cronograma DGRH - Processo de Progressão 2023/2024, a Comissão de Avaliação da Carreira PAEPE do IFCH, no uso de suas atribuições, torna pública a **Classificação Final dos servidores habilitados para a progressão na carreira no ano de 2024.**

#### 1. Progressão Horizontal

##### a. Nível Fundamental

Classificação	Candidato(a)	Nota Final
1	ANTONIO BENEDITO SANTOS	8,64

##### b. Nível Médio

Classificação	Candidato(a)	Nota Final
1	IVANI DE OLIVEIRA	8,91
2	GEANE LOPES MONTEIRO	8,87

##### c. Nível Superior

Classificação	Candidato(a)	Nota Final
1	SANDRO BARBOSA DO CARMO	8,76
2	MARLI DE FATIMA RODRIGUES REIS	8,28

## 2. Progressão Vertical

### a. Nível Fundamental sem GR

Classificação	Candidato(a)	Nota Final
1	CLEODICE ALVES BARROS DA SILVA	9,14

### b. Nível Médio sem GR

Classificação	Candidato(a)	Nota Final
1	MATHEUS DOS SANTOS MORAIS	9,02
2	FELIPE TURATI	8,08

### c. Nível Superior sem GR

Classificação	Candidato(a)	Nota Final
1	GILSBERTY AUGUSTO M. BOSCOLO	8,26
2	MARIA APARECIDA FERREIRA	6,01

### d. Nível Médio com GR

Classificação	Candidato(a)	Nota Final
1	REGINALDO ALVES DO NASCIMENTO	10
2	EDUARDO DE NADAI CHIMETTO	9,20
3	NILTON CESAR BETANHO	8,13
4	RAFAEL HENRIQUE IZAIAS MARTINS	7,66
5	SANDERLEI CARVALHO DE ANDRADE	7,55

**e. Nível Superior com GR**

<b>Classificação</b>	<b>Candidato(a)</b>	<b>Nota Final</b>
1	HUMBERTO CELESTE INNARELLI	10
2	SONIA BEATRIZ MIRANDA CARDOSO	9,44
3	KARINA GAMA CUBAS DA SILVA	9,33

**Comissão de Avaliação do IFCH**

Guilherme Righetto Lopes

Beatriz Tiemi Suyama

Castorina Augusta Madureira de Camargo

Marcio Massamitsu Ota

Luiz Fernando Hirayama



Campinas, 03 de junho de 2024.

## **Lista classificatória para contemplação Progressão dos Servidores da Carreira PAEPE do IFCH - 2024**

Tendo em vista o previsto nas Deliberações CAD-A-009/2018, alterada pelas Deliberações CAD-A-031/2022 e CAD-A-014/2023, que dispõe sobre a carreira dos Profissionais de Apoio ao Ensino, Pesquisa e Extensão (PAEPE); CAD-A-032/2022, alterada pela Deliberação CAD-A-013/2023, que dispõe sobre os requisitos e critérios para a progressão junto à carreira dos Profissionais de Apoio ao Ensino, Pesquisa e Extensão (PAEPE); e a Instrução Normativa DGRH nº 04/2023, a Comissão de Avaliação da Carreira PAEPE do IFCH, no uso de suas atribuições, **encaminha à Congregação do IFCH a lista classificatória ordenada segundo os critérios de divisão de recursos estabelecidos para o processo de progressão PAEPE 2024.**

### **1. Considerações Iniciais**

O IFCH teve 18 candidatas e candidatos inscritos para o processo de Progressão PAEPE 2024. Destes, 5 inscreveram-se na progressão por excelência de desempenho, também chamada de progressão horizontal; e 13 inscreveram-se na progressão por aumento da complexidade do trabalho, conhecida também como progressão vertical. Após avaliação dos relatórios e certificados apresentados, a Comissão de Avaliação do IFCH considerou todos os candidatos habilitados para a progressão na carreira.

### **2. Recursos Disponíveis**

**O recurso total disponibilizado pela Reitoria para o processo de progressão PAEPE do IFCH foi R\$ 19.239,00.** Deste valor, 30% é reservado para o processo de progressão horizontal e 70% para a progressão vertical, conforme proposta apresentada pela CSARH/IFCH e aprovada pela Congregação.

O critério de divisão de recursos utilizado pelo IFCH na alocação entre candidatos habilitados prevê que o recurso seja distribuído intercalando os classificados habilitados em cada uma das listas (nas tabelas abaixo, essa fase é identificada como Recurso Original). Na progressão horizontal, as listas são fundamental, médio e superior. Na vertical, fundamental sem GR, médio sem GR, superior sem GR, fundamental com GR, médio com GR e superior com GR.

Os recursos remanescentes, após a aplicação do recurso original, devem ser distribuídos segundo o artigo 25 da Instrução Normativa DGRH nº 04/2023, privilegiando a contemplação de listas com menor percentual de contemplados (nas tabelas abaixo, esse momento é identificado como Recurso Sobras).

- **Progressão Horizontal**

**Valor disponível: R\$ 5.771,70 (30% do total)**

O recurso disponível é suficiente para contemplar todos os candidatos habilitados.

<b>Classificação</b>	<b>Candidato(a)</b>	<b>Recurso</b>	<b>Valor Utilizado</b>
1	ANTONIO BENEDITO SANTOS	Original	R\$ 434,43
2	IVANI DE OLIVEIRA	Original	R\$ 245,25
3	SANDRO BARBOSA DO CARMO	Original	R\$ 902,97
4	GEANE LOPES MONTEIRO	Original	R\$ 245,25
5	MARLI DE FATIMA R REIS	Original	R\$ 462,48
<b>TOTAL UTILIZADO</b>			R\$ 2.290,38
<b>SALDO</b>			R\$ 3.481,32

- **Progressão Vertical**

**Valor disponível: R\$ 13.467,30 (70% do total)**

A princípio, o recurso disponível é suficiente para contemplar 8 candidatos habilitados. Utilizando a sobra do recurso aplicado na progressão horizontal e vertical, é possível contemplar mais 2 candidatos. No total, existem recursos para a contemplação de 10 candidatos.

<b>Classificação</b>	<b>Candidato(a)</b>	<b>Recurso</b>	<b>Valor Utilizado</b>
1	CLEODICE ALVES B DA SILVA	Original	R\$ 1.441,24
2	MATHEUS DOS SANTOS MORAIS	Original	R\$ 1.729,68
3	GILSBERTY A M BOSCOLO	Original	R\$ 1.772,30
4	REGINALDO A DO NASCIMENTO	Original	R\$ 1.729,68
5	HUMBERTO CELESTE INNARELLI	Original	R\$ 2.307,60
6	FELIPE TURATI	Original	R\$ 1.589,01
7	MARIA APARECIDA FERREIRA	Original	R\$ 509,98
8	EDUARDO DE NADAI CHIMETTO	Original	R\$ 1.729,68
<b>TOTAL UTILIZADO</b>			R\$ 12.809,17
<b>SALDO</b>			R\$ 658,13

**Recursos remanescentes (Sobras Horizontal + Vertical): R\$ 4.139,45**

<b>Classificação</b>	<b>Candidato(a)</b>	<b>Recurso</b>	<b>Valor Utilizado</b>
9	SONIA BEATRIZ M CARDOSO	Sobras	R\$ 2.307,60
10	NILTON CESAR BETANHO	Sobras	R\$ 1.388,63
<b>TOTAL UTILIZADO</b>			R\$ 3.696,23
<b>SALDO FINAL (não utilizado)</b>			R\$ 443,22

- **Candidatos habilitados sem recursos disponíveis para contemplação**

No processo, três candidatos foram habilitados para a progressão, porém não há recursos necessários para que sejam contemplados.

<b>Classificação</b>	<b>Candidato(a)</b>	<b>Valor Necessário</b>
11	RAFAEL HENRIQUE I MARTINS	R\$ 1.589,01
12	KARINA GAMA CUBAS DA SILVA	R\$ 2.307,60
13	SANDERLEI C DE ANDRADE	R\$ 1.355,46
<b>TOTAL NECESSÁRIO</b>		<b>R\$ 5.252,07</b>

**Comissão de Avaliação do IFCH**

Guilherme Righetto Lopes

Beatriz Tiemi Suyama

Castorina Augusta Madureira de Camargo

Marcio Massamitsu Ota

Luiz Fernando Hirayama

Campinas, 04 de junho de 2024.

OF. CPPCon/IFCH – 101.2024

Ref.: *Relatório de Atividades e encerramento de vínculo Programa de Pesquisador Colaborador do Pesquisador Dr. Vinícius Marino Carvalho.*

Senhora Diretora,

Encaminho a Vossa Senhoria, para apreciação na Congregação do Instituto, do relatório de Atividades e encerramento de vínculo no Programa de Pesquisador Colaborador do Pesquisador Dr. Vinícius Marino Carvalho referente as atividades desenvolvidas junto ao Departamento de História do Instituto de Filosofia e Ciências Humanas da Universidade Estadual de Campinas - UNICAMP.

O mesmo foi supervisionado pela Profa. Dra. Néri de Barros Almeida pelo período de 01/06/2022 a 30/06/2024.

Atenciosamente,



Reginaldo Alves do Nascimento  
Supervisor - CPPCon  
IFCH/UNICAMP  
Matr. 298226

**ILMA. SRA.**

**PROFA. DRA. ANDRÉIA GALVÃO**

**DD. DIRETORA DO INSTITUTO DE FILOSOFIA E CIÊNCIAS HUMANAS  
UNIVERSIDADE ESTADUAL DE CAMPINAS**



Campinas, 04 de junho de 2024.

OF. CPPCon/IFCH – 102.2024

Ref.: *Relatório de Atividades e encerramento de vínculo Programa de Pesquisador Colaborador da Pesquisadora Dra. Kellen Jacobsen Follador.*

Senhora Diretora,

Encaminho a Vossa Senhoria, para apreciação na Congregação do Instituto, do relatório de Atividades e encerramento de vínculo no Programa de Pesquisador Colaborador da Pesquisadora Dra. Kellen Jacobsen Follador referente as atividades desenvolvidas junto ao Departamento de História do Instituto de Filosofia e Ciências Humanas da Universidade Estadual de Campinas - UNICAMP.

A mesma foi supervisionada pela Profa. Dra. Néri de Barros Almeida pelo período de 01/06/2021 a 30/05/2024.

Atenciosamente,

Reginaldo Alves do Nascimento  
Supervisor - CPPCon  
IFCH/UNICAMP  
Matr. 298226

**ILMA. SRA.**

**PROFA. DRA. ANDRÉIA GALVÃO**

**DD. DIRETORA DO INSTITUTO DE FILOSOFIA E CIÊNCIAS HUMANAS  
UNIVERSIDADE ESTADUAL DE CAMPINAS**